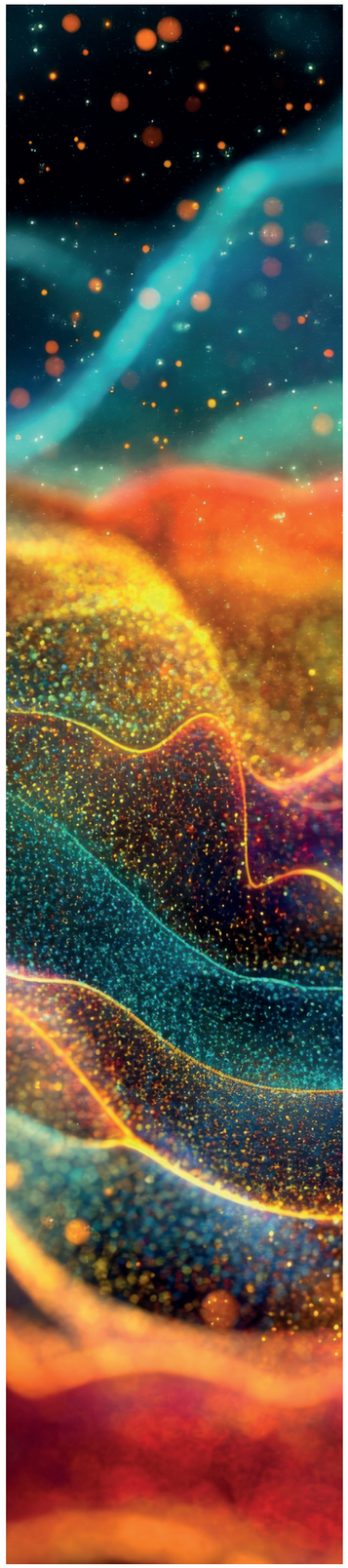

CONSERVATOIRE - PORTES OUVERTES - SAMEDI 10 MAI 2025

	09h30 - 10h	10h - 10h30	10h30 - 11h	11h - 11h30	11h30 - 12h	12h - 12h30	12h30 - 13h	13h - 13h30	13h30 - 14h	14h - 14h30	14h30 - 15h	15h - 15h30	15h30 - 16h	16h - 16h30	16h30 - 17h	17h - 17h30	18h et un peu plus
RÉUNION D'INFORMATION																	
					Amphi Brassens								Amphi Gershwin				
PRÉSENTATION D'ORCHESTRE																	
ORCHESTRE FAURÉ													Orchestre Fauré - Auditorium Répétition ouverte				
FAMILLE BOIS																	
BASSON F. Leblois	Cours ouvert - salle 209					Cours ouvert - salle 209		Représentation Hall d'accueil		Cours ouvert, présentation, ateliers d'anches et représentations - salle 209							
CLARINETTE E. Boucher												Cours ouvert - salle 205					
FLÛTE TRAVERSIERE D. Nicolle		Représentation et présentation Palier 1er étage										Représentation et présentation Palier 1er étage					
HAUTBOIS C. Péchereau	Présentation - Salle 205		Représentation Hall d'accueil	Présentation - Salle 205				Présentation - Salle 105		Représentation Pallier 1er étage	Présentation - Salle 105						
SAXOPHONE C. Chazeau	Présentation - Salle 210					Représentation Hall d'accueil				Présentation - Salle 210							
FAMILLE CORDES FROTTÉES ET PINCÉES																	
ALTO Marie-Pierre Jacques		Cours ouvert et présentation - Salle 106 - Représentation sur pallier du 1er étage vers 11h30															
CONTREBASSE Baptiste Aubert				Présentation - Salle Nougaro						Représentation Amphi Brassens	Présentation Salle Nougaro						
GUITARE Antoine Moufflet		Présentation - Salle 208							Représentation Amphi Brassens	Présentation - Salle 208							
HARPE Violaine Prat-Paranque	Cours ouvert - Amphi Brassens						À paritr de 12h15 - Cours ouvert Amphi Brassens			Présentation - Salle 106							
VIOLON Arnaud Chataigner Cécile Mardikian Jesus Lopez Porras		Présentation - Salle 105 - Cécile Mardikian							Présentation - Salle 108 - Jesus Lopez Porras								
	Cours ouvert - Médiathèque - Arnaud Chataigner																
VIOLONCELLE Jacques Nicolas				Présentation - Salle 209						Présentation - Salle 206							
FAMILLE CUIVRES																	
COR Vincent Léonard		Présentation - Palier inter étage 1er								Présentation - Palier inter étage 1er							
TROMBONE Fabien Cherrier																	
TROMPETTE Laurence Cherrier																	
FAMILLE CLAVIERS																	
PIANO Marina Pizzi-Granadel Rachel Torres Mc Farling Estelle Damay Frédéric Ledroit	Cours ouvert - salle 201 - Rachel Torres Mc Farling									Présentation - Salle 201 Marina Pizzi-Granadel		Présentation Amphi Brassens - Estelle Damay					
										Cours ouvert - Salle 202 - Frédéric Ledroit							
ACCOMPAGNEMENT Stefan Denk	Cours ouvert - salle 203																
ORGUE Frédéric Ledroit		Accueil de 1/2 h en 1/2 h à la cathédrale à partir de 9h30 Groupe de 6 personnes maximum - Merci de patienter au bureau d'accueil pour chaque départ vers la cathédrale															
DÉPARTEMENT DE MUSIQUES ANCIENNES																	
	09h30 - 10h	10h - 10h30	10h30 - 11h	11h - 11h30	11h30 - 12h	12h - 12h30	12h30 - 13h	13h - 13h30	13h30 - 14h	14h - 14h30	14h30 - 15h	15h - 15h30	15h30 - 16h	16h - 16h30	16h30 - 17h	17h - 17h30	18h et un peu plus
CLAVECIN Florence Monzani				Présentation - Salle 207						Présentation - Salle 207							
FLUTE À BEC Morgane Colin		Présentation - Salle 204															
VIOLE DE GAMBE Yuka Saito	Présentation - Salle 206																
FAMILLE MUSIQUES DU 20E SIÈCLE																	
JAZZ Pierre Aubert				Présentation Amphi Gershwin						Présentation Amphi Gershwin							
MUSIQUES ACTUELLES Johan Gardré																	
ÉLECTROACOUSTIQUE Éric Broitmann		Présentation - Salle 103						Présentation - Salle 103									
MUSIQUE GÉNÉRATIVE Javier Contreras					Présentation - Salle 103						Présentation - Salle 103						
ACCORDÉON Paul Grollier			Présentation Salle 109														
PERCUSSIONS Victor Ditte	Représentation de la discipline Salle Bartok		Les enseignants de percussions et de batterie vous accueillent en salle Bartok						Les enseignants de percussions et de batterie vous accueillent en salle Bartok			Représentation Parvis					
BATTERIE Lorenzo Rotini																	
FAMILLE ARTS DE LA SCÈNE																	
DANSE CLASSIQUE Marie Souperbat	Représentation Musidanse Auditorium		Représentation des disciplines Auditorium						Cours ouvert 1er cycle - 2e année Hall d'accueil	Cours ouvert 1er cycle - 2e année Hall d'accueil							
Patrick Sarrazin	Cours ouvert 2e et 3e cycle Salle de danse																
DANSE CONTEMPORAINE Candice Guilloux				Cours ouvert - 1er cycle Salle de danse - Marie Souperbat				Représentation Place H. Dunant									
ÉVEIL Camille Pizon		Présentation Auditorium															
THÉATRE Roxanne Chassagne		Cours d'essai Salle de danse															
CHANT LYRIQUE Roxanne Comiotto										«La Finta Giardineira» Auditorium							
CHANT CHORAL Pascale Leblois Sophie Perrot					Représentation Auditorium			Présentation de la discipline Médiathèque									
FAMILLE CULTURE MUSICALE																	
FORMATION MUSICALE Émilie Pons Olivier Rivière				Cours ouvert de formation musicale Salle 110 - Émilie Pons					Cours ouvert de formation musicale Salle 110 - Olivier Rivière								
Théophile Chomienne	Cours ouvert de formation musicale Salle 108																